

Auditel da record per le dirette di SuperTennis e Sky Sport

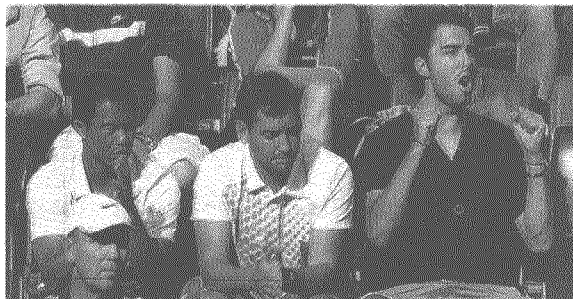

Nella giornata di chiusura degli Internazionali BNL d'Italia, il dato medio sulle 24 ore su SuperTennis (la Tv della Fit visibile sul canale 180 del digitale terrestre e sul 224 del bouquet di Sky Italia) è stato di 15.549 telespettatori, quindi di oltre 2.000 unità superiore a quello stabilito appena due giorni prima, e quello dalle 7 del mattino alle 2 di notte addirittura di 19.606; quasi 800.000 i telespettatori totali. L'ascolto medio ottenuto dalla diretta della finale femminile Sharapova-Stosur è stato di 104.000, con share dello 0,75% sul

totale del mercato televisivo italiano. E questo nonostante la stessa partita fosse condivisa sia con un grande network generalista come Italia 1 (circa 500.000 telespettatori, con il 4% di share) che sul satellite con Eurosport (un po' meno di 30.000 telespettatori).

Passando alla finale maschile tra Djokovic e Nadal, record di ascolti per un match di tennis su Sky Sport 2: 367.660 spettatori medi (794.284 spettatori unici: il dato è la somma di ascolto in diretta e di ascolto differito del giorno).

